farmaindustria

Contribución de la industria farmacéutica al desarrollo económico y social de la Unión Europea

Aportación económica de la industria farmacéutica

206.000 millones €
del Valor Añadido Bruto de toda la UE

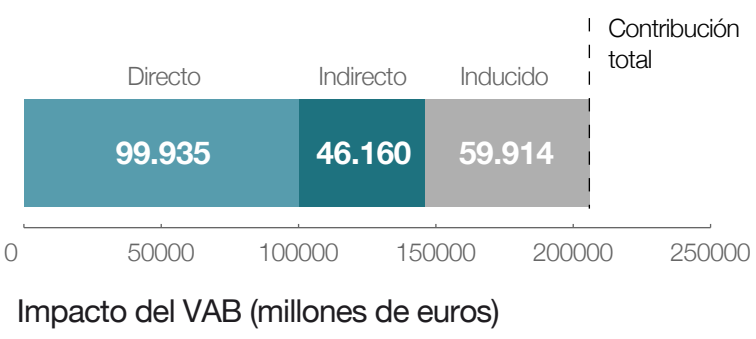

2,5 millones
de empleos a la UE en 2016

46%
de los empleados por la industria son mujeres

Contribución al Producto Interior Bruto

UE **1,4%** Contribución total equivalente del PIB de la región

Apuesta por los medicamentos huérfanos

Tipos de entidades con designaciones de medicamentos huérfanos entre 2002 y 2012

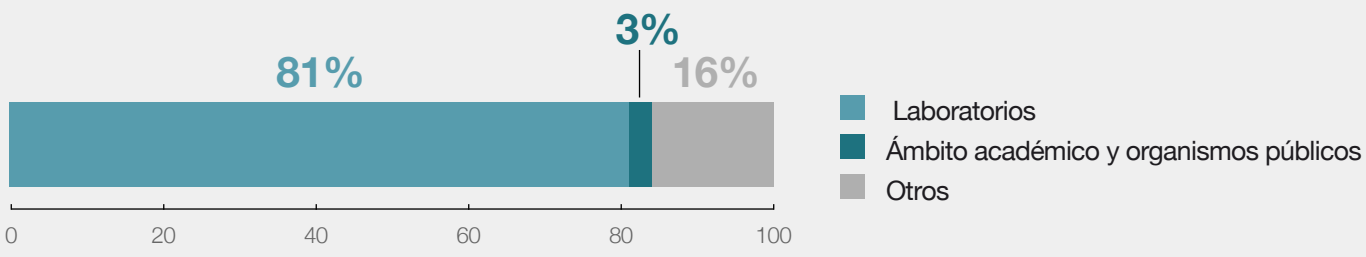

Dos ejemplos: VIH y cáncer de mama

Ahorro y productividad

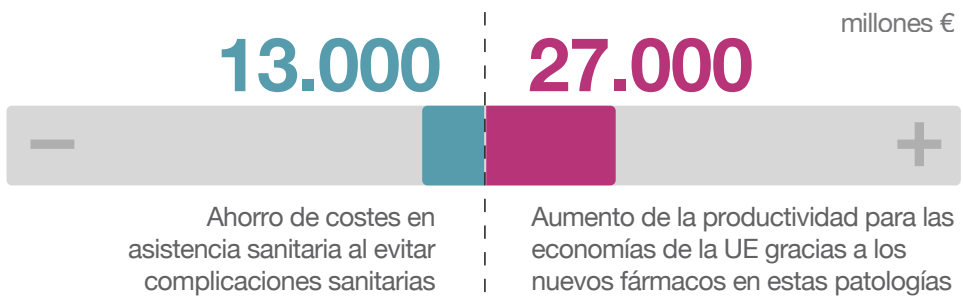

El caso del VIH

En Europa la Terapia Antirretroviral de Alta Actividad (TARGA) ha permitido ganar
775.000 HLY
años de vida en condiciones de salud

7,4 HLY
por paciente

105.000
pacientes con VIH fueron tratados entre 2007-2017

El aumento de productividad por paciente ronda los
200.000 €

El uso de las nuevas terapias antirretrovirales supone un ahorro de **11.000 euros por paciente** en costes sanitarios

El caso del cáncer de mama

Pacientes con cáncer de mama tratados entre 2007 y 2017
546.000

406.000 en estadios tempranos
2,45

años de vida ganados

140.000 en estadios avanzados
1,17

1.160.000 años de vida con buena salud ganados

2,12 años de vida por paciente

Datos de la Federación Europea de la Industria Farmacéutica (Efpia)